

GUIDA DIDATTICA di GRAMMATICA

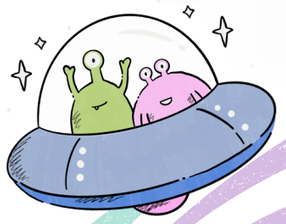

CON
ATTIVITÀ INTERATTIVE,
LAPBOOK ,
SCHEDE OPERATIVE
SPUNTI DI RIFLESSIONE









NELLA GALASSIA DELLA GRAMMATICA...



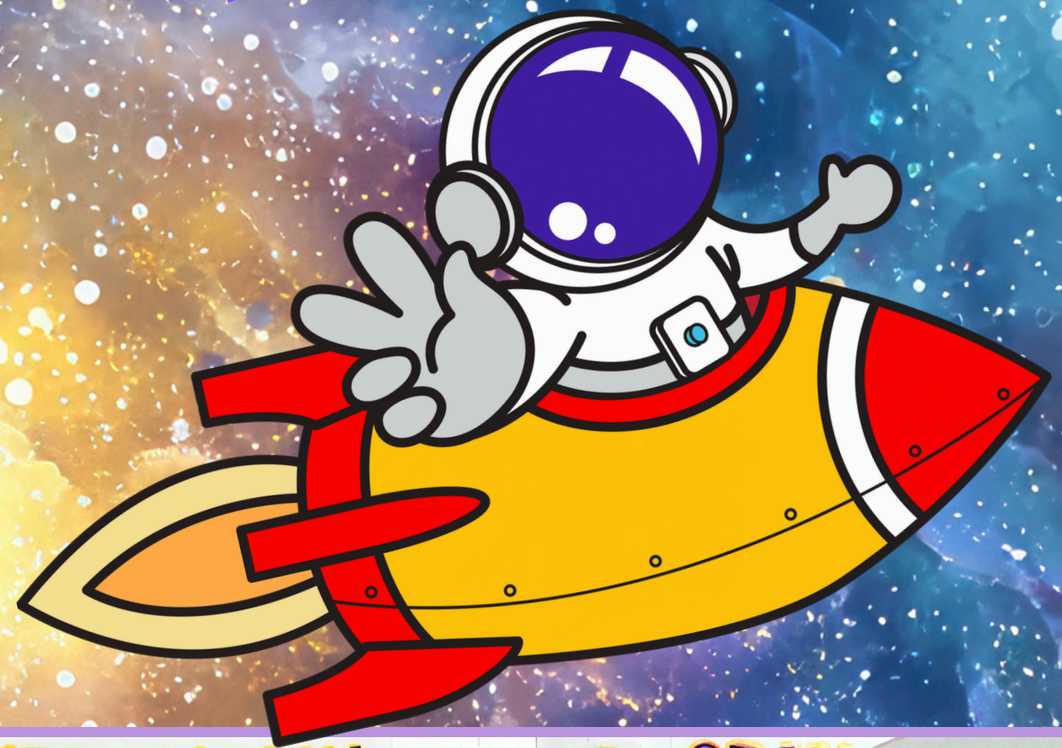



MISSIONE: ASTRO-CUOCO (ACCENTO)



L'ACCENTO indica la sillaba su cui la voce cade con più forza.
Le parole si dividono in base a dove cade l'accento:
-TRONCHE: Accento sull'ultima sillaba (obbligatorio scriverlo!). Es: Caffè, Salmì, Lassù.
-PIANE: Accento sulla penultima. Es: Pà-ne, Pà-sta.
-SDRUCCIOLE: Accento sulla terzultima. Es: Zùc-che-ro, Tà-vo-la.
-BISDRUCCIOLE: Accento sulla quartultima. Es: Còn-di-sci-lo.

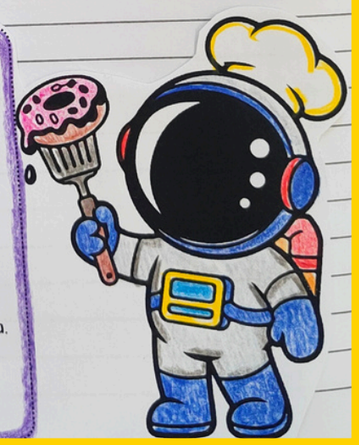

Ciao terrestre, nel mio menù ci sono alcuni errori perchè non parlo ancora bene la vostra lingua. Aggiungi gli accenti dove mancano.



Crostini di pancarre con pate di olive
Suffle di asparagi e parmigiano
Suppli di riso al ragu
Baccala con contorno di pure di patate
Lepre in salmi
Tiramisu
Baba
Bigne alla crema
Frappe alle fragole
Caffe- Te



MONOSILLABI ACCENTATI



Ehi ragazzi! Qui nello spazio le nostre merende preferite sono gli 'stick': barrette di cereali per la carica, di frutta per le vitamine e di carne per i muscoli. Ogni barretta ha un compito preciso e non deve fare briciole per non volare via. Proprio come i monosillabi: alcuni sono 'leggeri', altri hanno l'accento che dà loro un peso e un significato speciale!

DÀ verbo DARE (Egli dà) — **DA** preposizione semplice — ...ia famiglia ____ alcuni anni ... un contributo alla ricerca ...ntifica.

DÌ GIORNO — **DI** preposizione semplice

LÀ avverbio di LUOGO — **LA** articolo determinativo — ____ tua mamma è ____, vicino al cancello.

LÌ avverbio di LUOGO — **LI** pronome

SÈ pronome personale — **SE** congiunzione condizionale

SÌ avverbio di AFFERMAZIONE — **SI** pronome personale — ____, la mamma e la maestra ____ sono parlate durante i colloqui.

NÈ congiunzione negativa — **NE** pronome o avverbio

TÈ BEVANDA — **TE** pronome personale — ____ lo dicevo di stare attenta o il ____ ti sarebbe caduto addosso!

L'acento è obbligatorio per i composti di TRE, RE, BLU, SU, DÌ: vicerè, trentatrè, lassù, martedì...

Ci sono monosillabi che non vogliono mai l'accento: VA, STA, FA, STO, QUI, QUA, TRE, BLU, RE... Altri invece che lo vogliono sempre: PIÙ, GIÙ, GIÀ, PUÒ, CIÒ...

I SEGNI DI... PUNTEGGIATURA











DISCORSO DIRETTO

Ulla fine. Dopo le virgolette si inizia

DISCORSO INDIRETTO

POSSESSIVI CAMBIANO: la 1ª e la 2ª

DISCORSO DIRETTO riporta esattamente le parole di chi parla così come sono state pronunciate.
Queste parole sono introdotte dai due punti (:) e vengono racchiuse tra virgolette (" " oppure « ») che si aprono all'inizio e si devono sempre chiudere alla fine. Dopo le virgolette si inizia sempre con la lettera maiuscola.
Esempio: L'astronauta disse : <<Guarda L'Italia quanto brilla!>>
Nei libri, spesso, al posto delle virgolette viene messa una lineetta
Attenzione: a differenza delle virgolette, alla fine del parlato non occorre un'altra lineetta per chiudere il discorso!
Esempio: Il pilota chiese : — Riuscite a vedere il fiume Po?

DIRETTO

DISCORSO INDIRETTO

- SI ELIMINANO I SEGNI DI PUNTEGGIATURA: spariscono i due punti (:) e le virgolette (" ") o lineetta (-)
- SI INTRODUCONO LE PAROLE DI COLLEGAMENTO: che, di, se...
- I PRONOMI PERSONALI E I POSSESSIVI CAMBIANO: la 1ª e la 2ª persona diventano 3ª persona.
Esempio: io → egli/lui; tuo → suo.
- GLI AVVERBI MUTANO IN MODO OPPORTUNO: oggi → quel giorno; ieri → il giorno prima; qui → là.
- I VERBI CAMBIANO TEMPO: Se la frase è al presente, il verbo resta immutato. Altrimenti: il presente diventa imperfetto, il futuro diventa condizionale, il passato diventa trapassato.

INDIRETTO

LE ORIGINI DELLA LINGUA ITALIANA

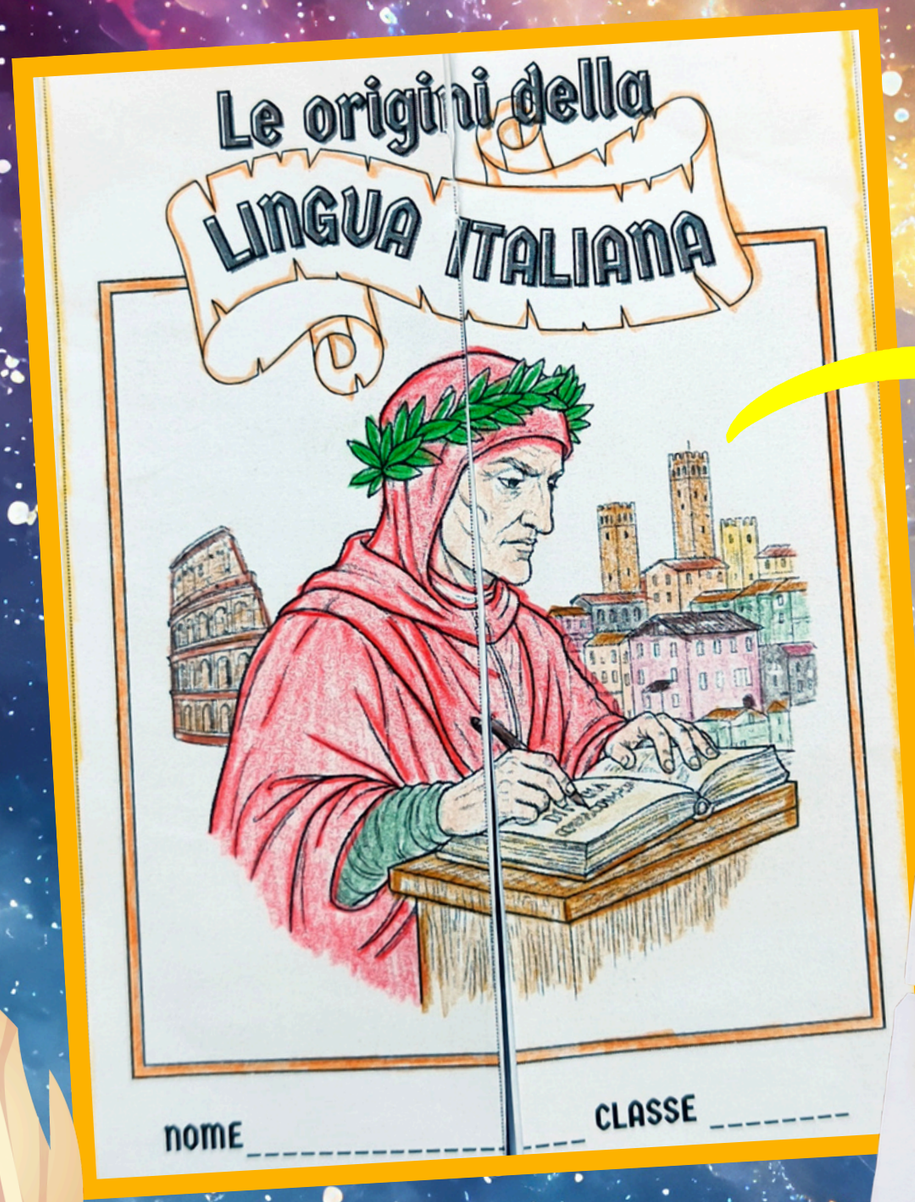



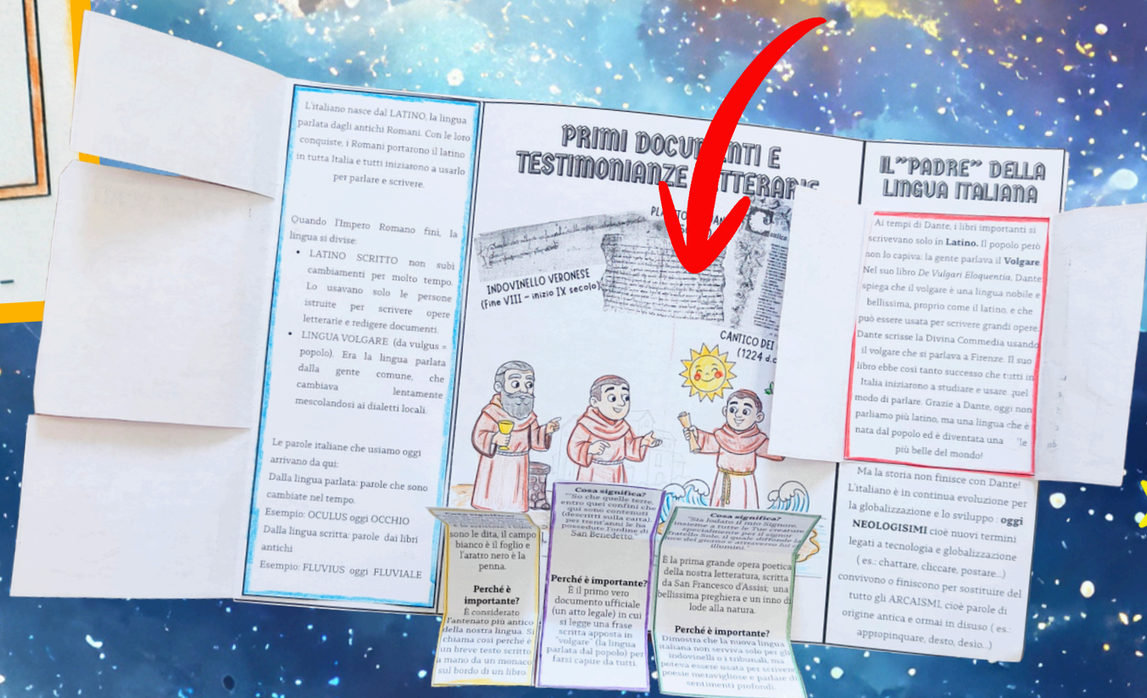

ARTICOLI INDETERMINATIVI

	SINGOLARE
MASCHILE	UN, UNO
FEMMINILE	UNA, UN'

GLI ARTICOLI

ARTICOLI DETERMINATIVI

	SINGOLARE	PLURALE
MASCHILE	IL, LO, L'	I, GLI
FEMMINILE	LA, L'	LE

GLI ARTICOLI

ARTICOLI PARTITIVI

DEL, DELLO, DELLA, DEGLI, DEI, DELLE

Si usano per fare il plurale degli articoli indeterminativi. Indicano una quantità non precisa.

GLI ARTICOLI

IL VERBO

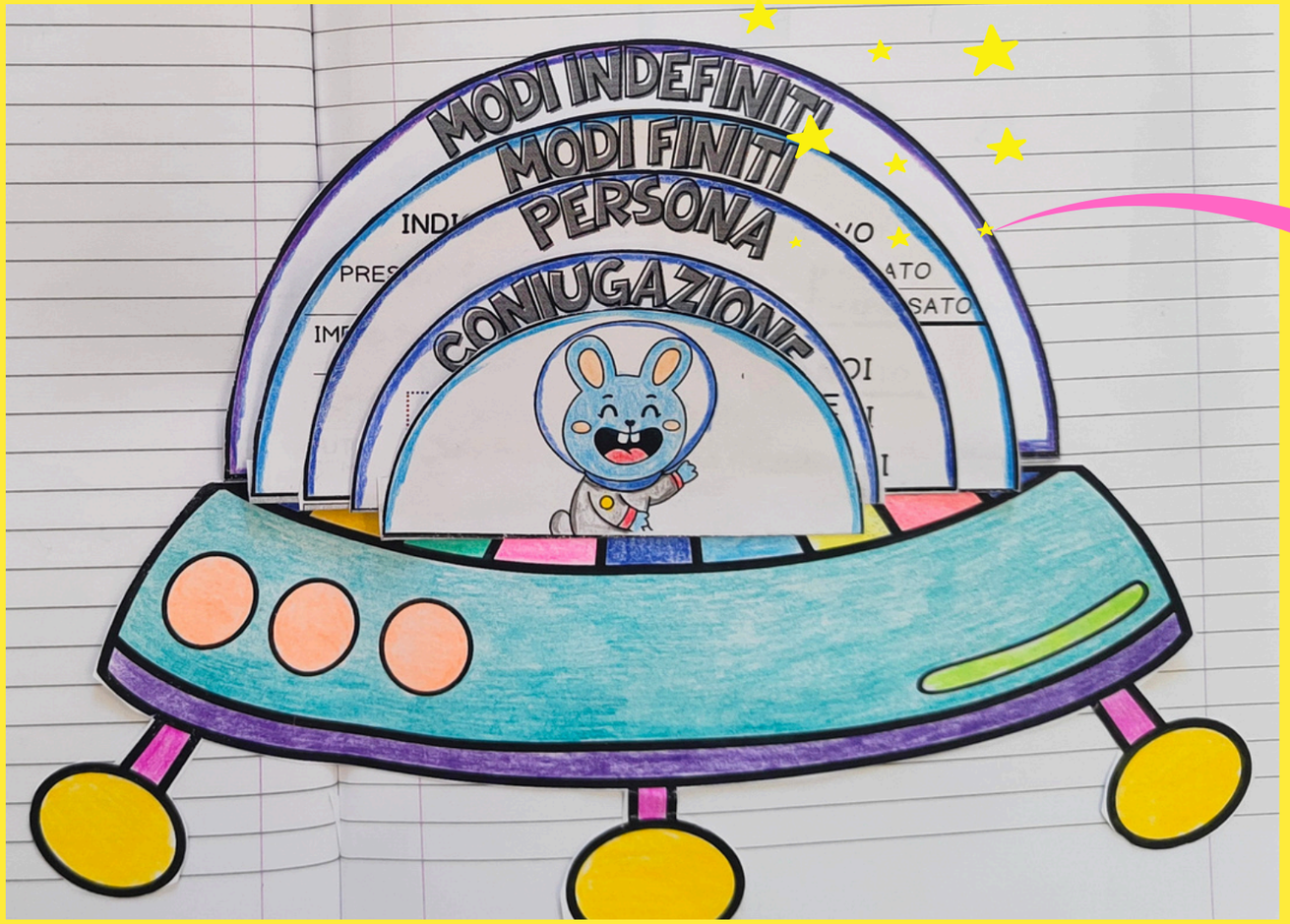
MODI INDEFINITI
MODI FINITI
PERSONA
CONIUGAZIONE

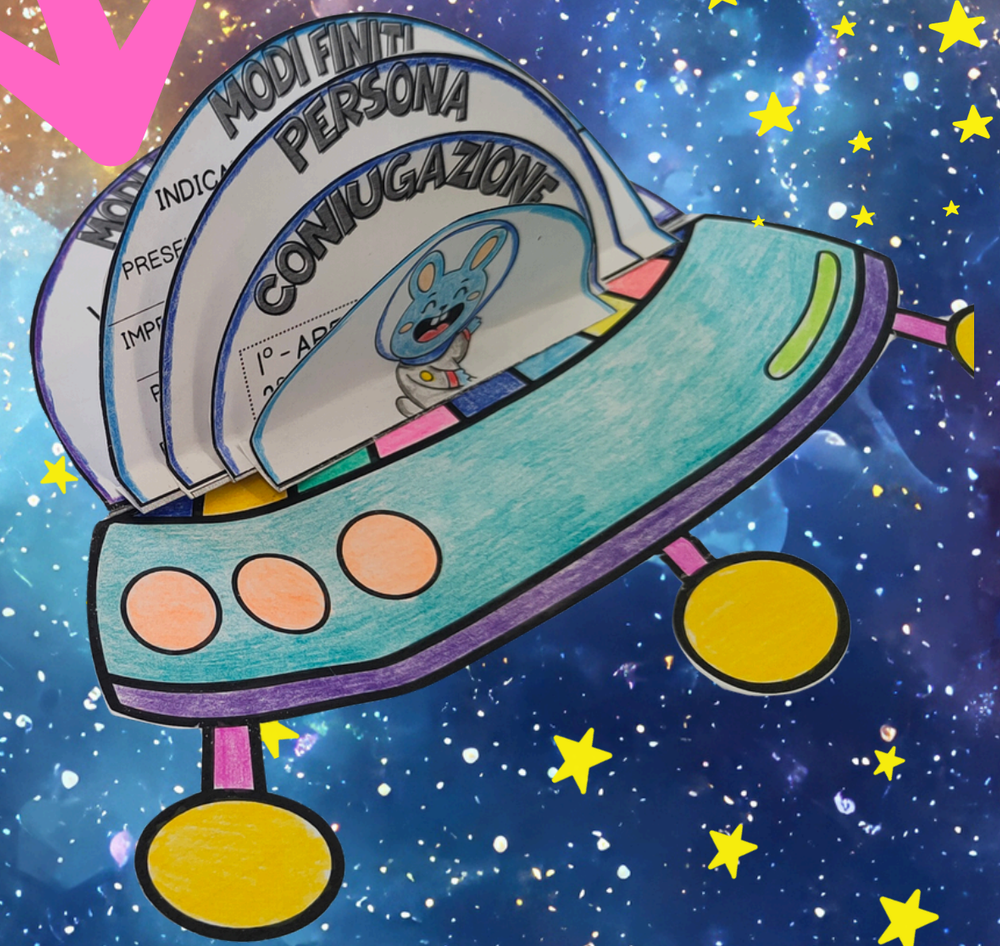
MODI FINITI
PERSONA
CONIUGAZIONE

IL MODO INDICATIVO







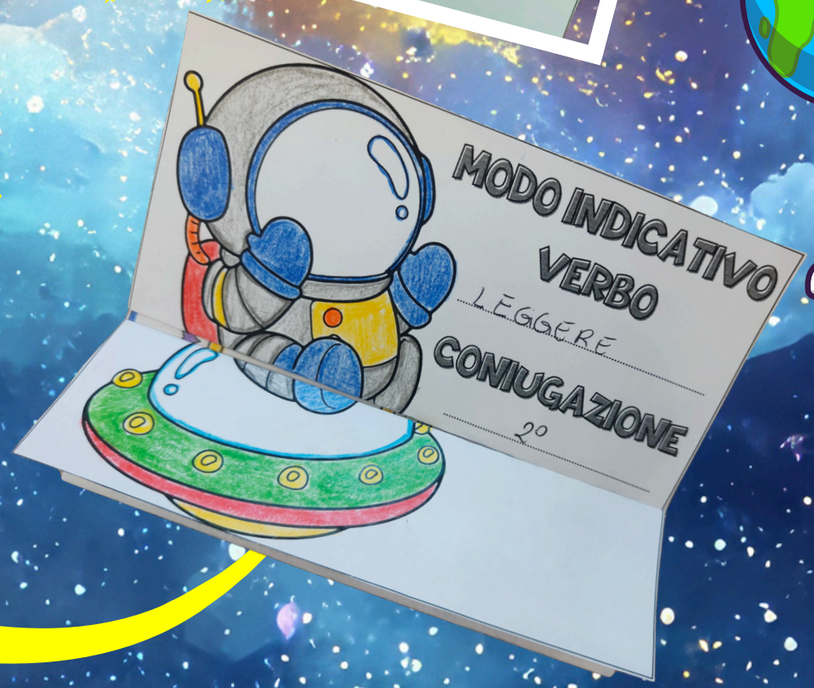

MODO INDICATIVO E CONGIUNTIVO A CONFRONTO

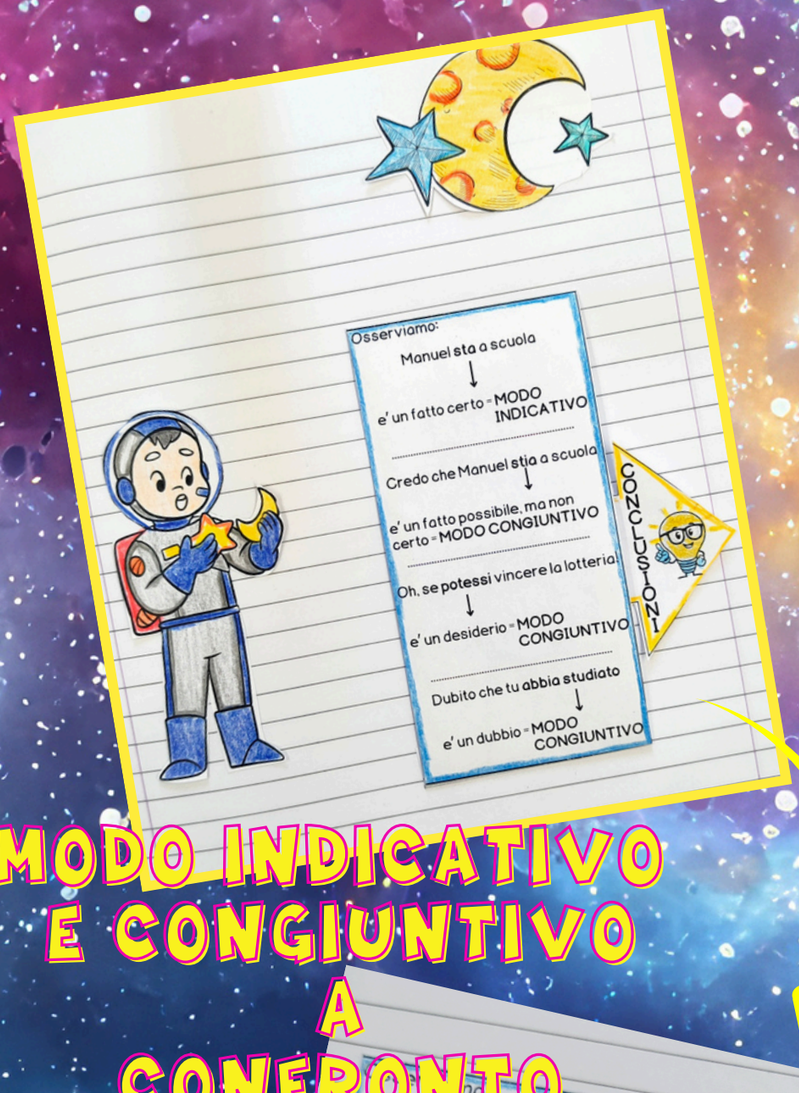

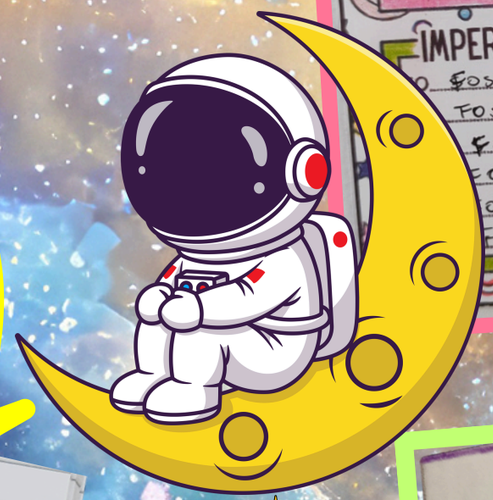

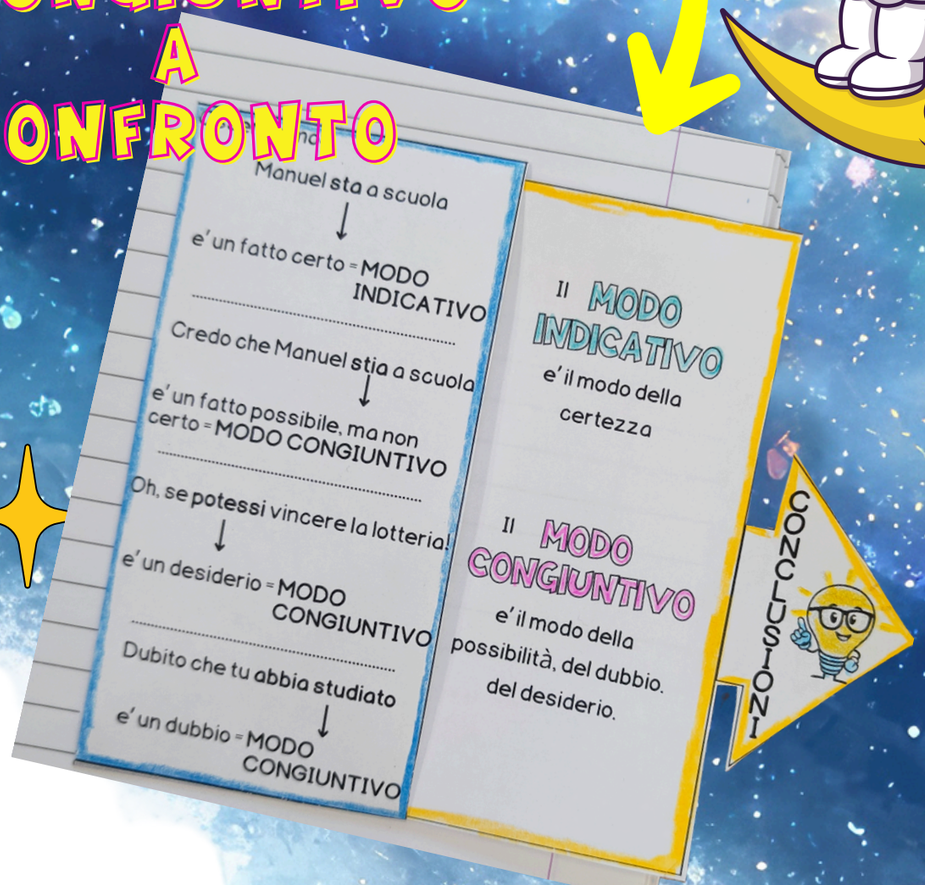

IL MODO CONGIUNTIVO

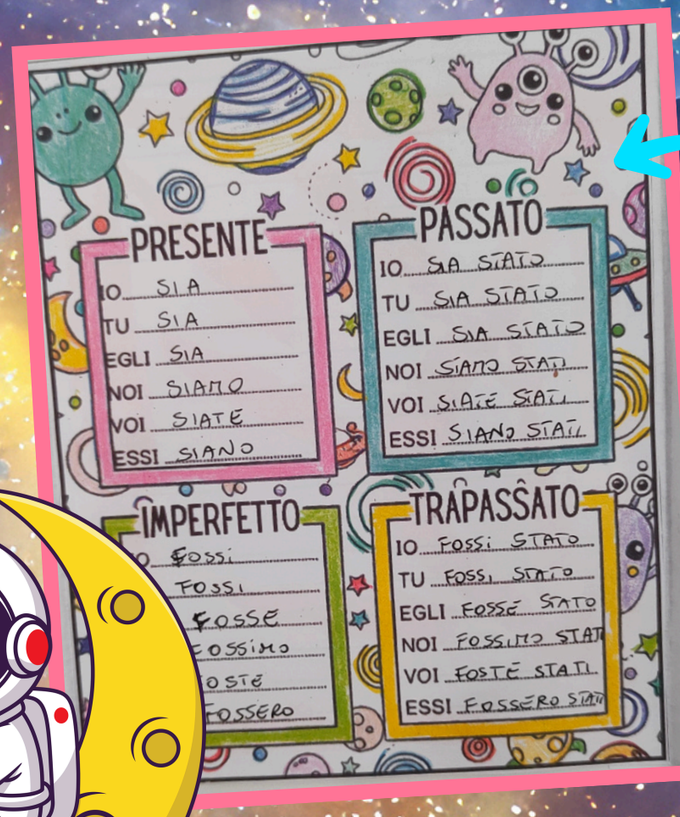





I GRADI DELL'AGGETTIVO QUALIFICATIVO



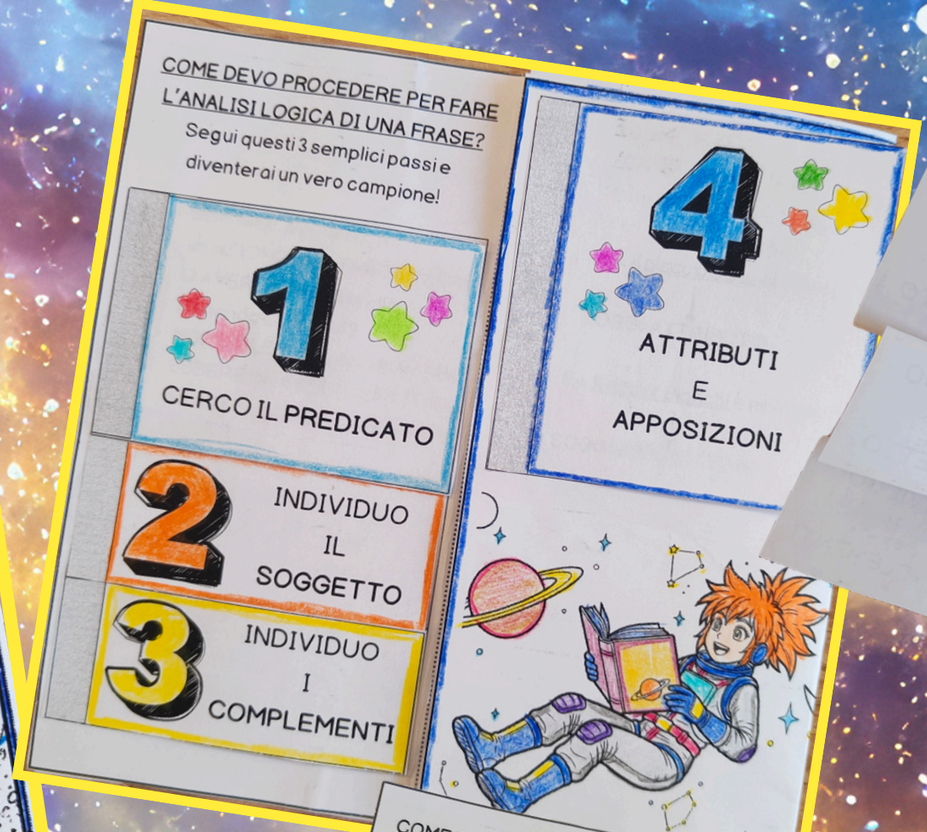







MISSIONE: ANALISI LOGICA!

acquistalo insieme agli altri testi della stessa collana ...



Guida didattica sulle tipologie testuali con attività interdisciplinari



Libro con storia e attivita' per l'accoglienza



Guida didattica di grammatica con tantissime attivita' interattive